MUNICIPIO DE SAN JOAQUÍN QUERÉTARO

SAN JOAQUÍN PUEBLO MÁGICO

INSTITUTO MUNICIPAL DE LAS MUJERES SAN JOAQUÍN, QRO. Juntas Podemos

D.3.1

Estado Analítico de Ingresos
3er Periodo 2026

Link: https://www.sanjoaquin.gob.mx/wp-content/uploads/2026/10/11.-ESTADO-ANALITICO-DE-INGRESOS-1.pdf

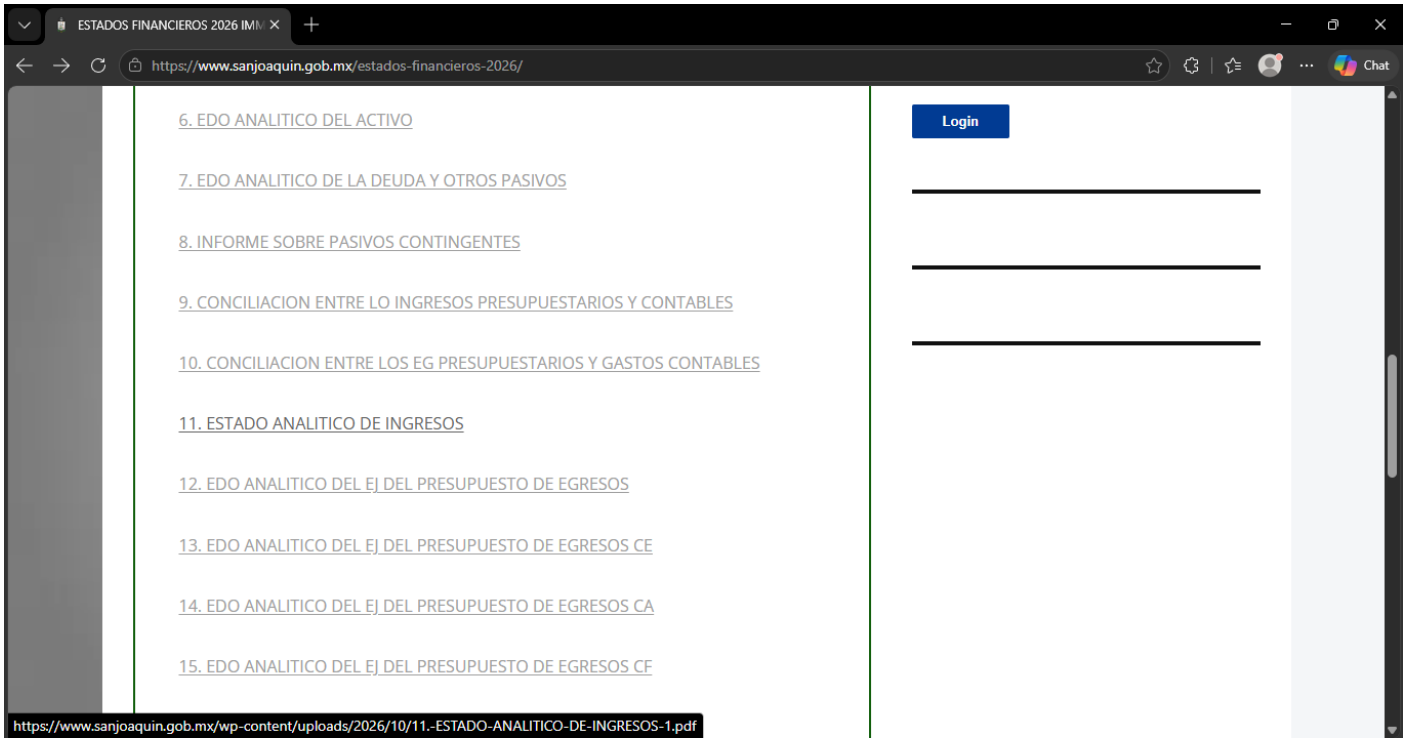

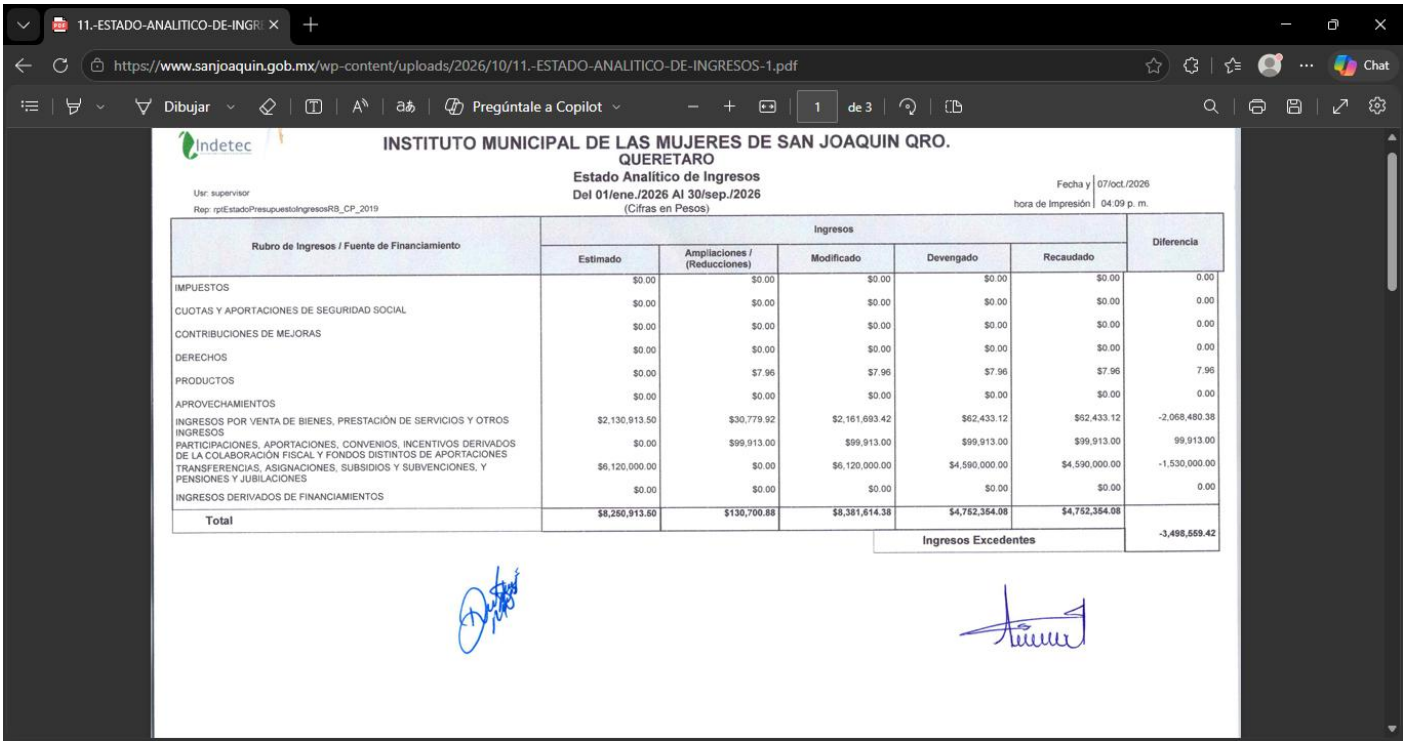

Rubro de Ingresos / Fuente de Financiamiento	Ingresos					Diferencia
	Estimado	Ampliaciones / (Reducciones)	Modificado	Devengado	Recaudado	
IMPUESTOS	$0.00	$0.00	$0.00	$0.00	$0.00	0.00
CUOTAS Y APORTACIONES DE SEGURIDAD SOCIAL	$0.00	$0.00	$0.00	$0.00	$0.00	0.00
CONTRIBUCIONES DE MEJORAS	$0.00	$0.00	$0.00	$0.00	$0.00	0.00
DERECHOS	$0.00	$0.00	$0.00	$0.00	$0.00	0.00
PRODUCTOS	$0.00	$7.96	$7.96	$7.96	$7.96	7.96
APROVECHAMIENTOS	$0.00	$0.00	$0.00	$0.00	$0.00	0.00
INGRESOS POR VENTA DE BIENES, PRESTACIÓN DE SERVICIOS Y OTROS INGRESOS	$2,130,913.50	$30,779.92	$2,161,693.42	$62,433.12	$62,433.12	-2,068,480.38
PARTICIPACIONES, APORTACIONES, CONVENIOS, INCENTIVOS DERIVADOS DE LA COLABORACIÓN FISCAL Y FONDOS DISTINTOS DE APORTACIONES	$0.00	$99,913.00	$99,913.00	$99,913.00	$99,913.00	99,913.00
TRANSFERENCIAS, ASIGNACIONES, SUBSIDIOS Y SUBVENCIONES, Y PENSIONES Y JUBILACIONES	$6,120,000.00	$0.00	$6,120,000.00	$4,590,000.00	$4,590,000.00	-1,530,000.00
INGRESOS DERIVADOS DE FINANCIAMIENTOS	$0.00	$0.00	$0.00	$0.00	$0.00	0.00
Total	**$8,250,913.50**	**$130,700.88**	**$8,381,614.38**	**$4,752,354.08**	**$4,752,354.08**	
					Ingresos Excedentes	**-3,498,559.42**