MUNICIPIO DE SAN JOAQUÍN QUERÉTARO

SAN JOAQUÍN PUEBLO MÁGICO

INSTITUTO MUNICIPAL DE LAS MUJERES SAN JOAQUÍN, QRO. Juntas Podemos

D.2.8

Estado analítico del activo
3er Periodo 2026

Link: https://www.sanjoaquin.gob.mx/wp-content/uploads/2026/10/6.-EDO-ANALITICO-DEL-ACTIVO.pdf

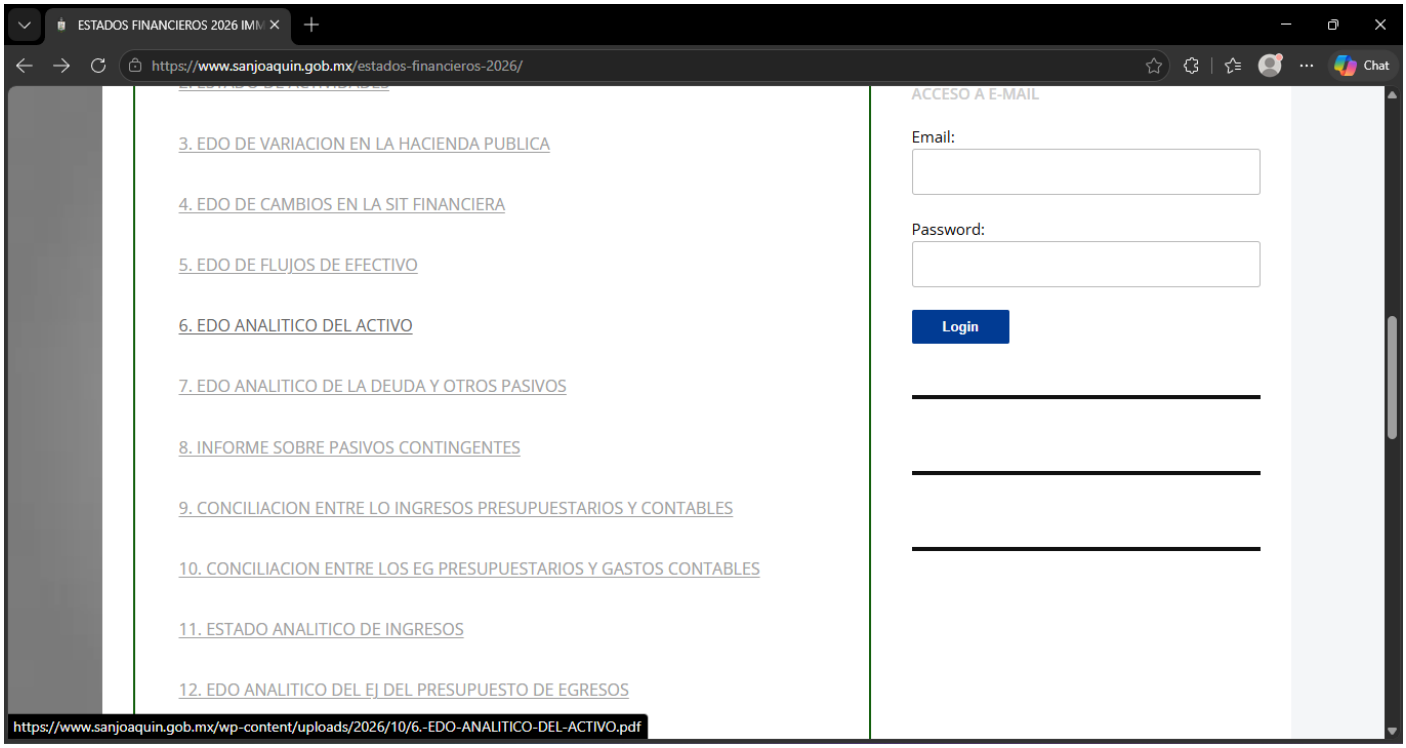

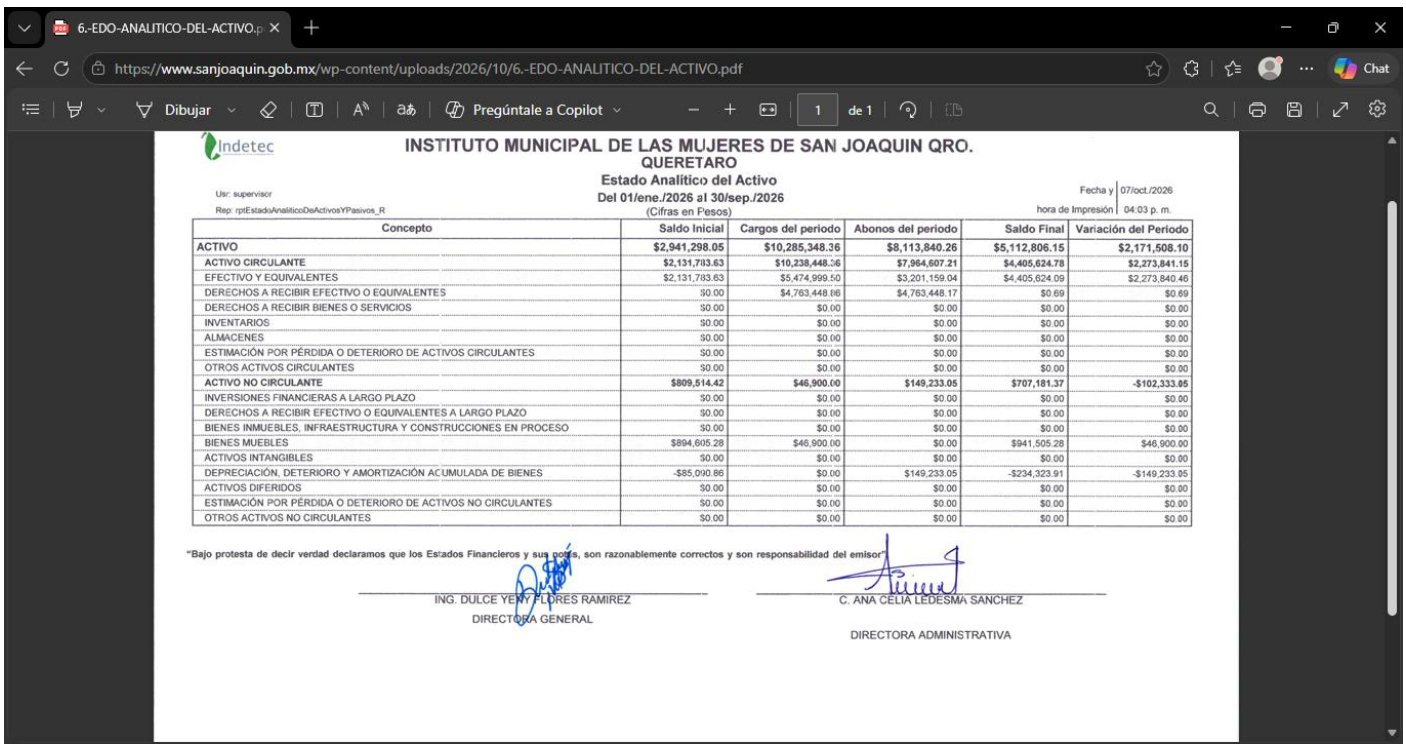

Indetec

INSTITUTO MUNICIPAL DE LAS MUJERES DE SAN JOAQUIN QRO.
QUERETARO
Estado Analítico del Activo
Del 01/ene./2026 al 30/sep./2026
(Cifras en Pesos)

Usr: supervisor
Rep: rptEstadoAnaliticoDeActivosYPasivos_R

Fecha y hora de Impresión: 07/oct./2026 04:03 p. m.

Concepto	Saldo Inicial	Cargos del periodo	Abonos del periodo	Saldo Final	Variación del Periodo
ACTIVO	**$2,941,298.05**	**$10,285,348.36**	**$8,113,840.26**	**$5,112,806.15**	**$2,171,508.10**
ACTIVO CIRCULANTE	**$2,131,783.63**	**$10,238,448.36**	**$7,964,607.21**	**$4,405,624.78**	**$2,273,841.15**
EFECTIVO Y EQUIVALENTES	$2,131,783.63	$5,474,999.50	$3,201,159.04	$4,405,624.09	$2,273,840.46
DERECHOS A RECIBIR EFECTIVO O EQUIVALENTES	$0.00	$4,763,448.86	$4,763,448.17	$0.69	$0.69
DERECHOS A RECIBIR BIENES O SERVICIOS	$0.00	$0.00	$0.00	$0.00	$0.00
INVENTARIOS	$0.00	$0.00	$0.00	$0.00	$0.00
ALMACENES	$0.00	$0.00	$0.00	$0.00	$0.00
ESTIMACIÓN POR PÉRDIDA O DETERIORO DE ACTIVOS CIRCULANTES	$0.00	$0.00	$0.00	$0.00	$0.00
OTROS ACTIVOS CIRCULANTES	$0.00	$0.00	$0.00	$0.00	$0.00
ACTIVO NO CIRCULANTE	**$809,514.42**	**$46,900.00**	**$149,233.05**	**$707,181.37**	**-$102,333.05**
INVERSIONES FINANCIERAS A LARGO PLAZO	$0.00	$0.00	$0.00	$0.00	$0.00
DERECHOS A RECIBIR EFECTIVO O EQUIVALENTES A LARGO PLAZO	$0.00	$0.00	$0.00	$0.00	$0.00
BIENES INMUEBLES, INFRAESTRUCTURA Y CONSTRUCCIONES EN PROCESO	$0.00	$0.00	$0.00	$0.00	$0.00
BIENES MUEBLES	$894,605.28	$46,900.00	$0.00	$941,505.28	$46,900.00
ACTIVOS INTANGIBLES	$0.00	$0.00	$0.00	$0.00	$0.00
DEPRECIACIÓN, DETERIORO Y AMORTIZACIÓN ACUMULADA DE BIENES	-$85,090.86	$0.00	$149,233.05	-$234,323.91	-$149,233.05
ACTIVOS DIFERIDOS	$0.00	$0.00	$0.00	$0.00	$0.00
ESTIMACIÓN POR PÉRDIDA O DETERIORO DE ACTIVOS NO CIRCULANTES	$0.00	$0.00	$0.00	$0.00	$0.00
OTROS ACTIVOS NO CIRCULANTES	$0.00	$0.00	$0.00	$0.00	$0.00

"Bajo protesta de decir verdad declaramos que los Estados Financieros y sus notas, son razonablemente correctos y son responsabilidad del emisor"

ING. DULCE YEMY FLORES RAMIREZ
DIRECTORA GENERAL

C. ANA CELIA LEDESMA SANCHEZ
DIRECTORA ADMINISTRATIVA