



**SISTEMA MUNICIPAL PARA EL
DESARROLLO INTEGRAL DE LA FAMILIA
SAN JOAQUÍN**

UNIDAD BASICA DE REHABILITACION

P R O G R A M A A N U A L 2 0 1 6

**PRESIDENTE DEL SMDIF:
C. ALVARO VEGA MUÑOZ**

**DIRECTOR DEL SMDIF:
C. ALEJANDRO HURTADO RAMIREZ**

**COORDINADORA DE LAS U.B.R.:
LIC. ERIKA NIETO ALVAREZ**

**RESPONSABLE DE LA U.B.R.:
P.R. MA. ISABEL BENITEZ MUÑOZ**

SAN JOAQUÍN QUERÉTARO, 18 DE DICIEMBRE DE 2015.



**SISTEMA MUNICIPAL PARA EL DESARROLLO INTEGRAL
DE LA FAMILIA
UNIDAD BASICA DE REHABILITACION
SAN JOAQUÍN, QRO.**

INTRODUCCIÓN

PANORAMICA GENERAL

La Unidad Básica de Rehabilitación se abrió el día 19 de abril del 2001 beneficiando a los habitantes de San Joaquín y comunidades de los municipios colindantes como Cadereyta y Pinal de Amoles, incluso atendiendo pacientes de algunas comunidades pertenecientes al estado de Hidalgo.

La U.B.R. se ubica a un costado del DIF en la calle Niños Héroe #3 colonia Centro, Código postal 76550. El teléfono es 01 441 2935111. El horario de atención es de lunes a viernes de 9 de la mañana a 4 de la tarde.

JUSTIFICACIÓN

La Unidad Básica de Rehabilitación de San Joaquín se crea en respuesta a las necesidades de atención a la población que requiere los servicios de rehabilitación por distintas situaciones y de educación en prevención de situaciones de riesgo que puedan generar algún daño o discapacidad.

En base a esto actualmente se están trabajando diversas acciones que tienen como finalidad orientar e informar a la población en general acerca de las diferentes discapacidades: físicas y neurológicas, detección oportuna de bebés con antecedentes de riesgo prenatal, perinatal o postnatal, terapia física, terapia de lenguaje y estimulación múltiple temprana.

La presencia de la Unidad Básica de Rehabilitación en nuestro municipio ha favorecido a la población de San Joaquín, ya que no requiere trasladarse a otros municipios para recibir la atención necesaria y se evita que las personas generen gastos que afectarían su economía familiar

OBJETIVOS

GENERAL

Proporcionar atención, con calidad profesional y calidez humana, a pacientes que presenten discapacidades mentales, físicas, auditivas y de lenguaje; así como a toda aquella persona que por diferentes circunstancias requieren de los servicios de rehabilitación. Así mismo sensibilizar y concientizar a la población en general sobre las características de las personas con capacidades diferentes y lograr con ello la integración familiar y social, armónica, libre de prejuicios y discriminaciones.

ESPECÍFICOS

- Continuar con los servicios de terapia física y terapia de lenguaje.
- Ampliar la cobertura del servicio de estimulación temprana con participación de la comunidad y de médicos generales que puedan realizar las detecciones y a su vez posibilite brindar un tratamiento oportuno.
- Informar y orientar a la comunidad en prevención de la discapacidad para lograr su participación activa.
- Mantener actualizado el censo de personas con discapacidad del municipio.
- Identificar en qué comunidad hay población suficiente para la formación de grupos comunitarios de estimulación temprana y terapia de lenguaje.

RECURSOS HUMANOS

NOMBRE	CATEGORIA	FECHA DE INGRESO	HORARIO	SUELDO MENSUAL
Benítez Muñoz María Isabel	Promotora Responsable UBR	18-04-2001	9:00-16:00 hrs	\$6,700.00
Hernández Pérez Amelia María	Lic. Psic. Educativa Promotora	1-08-2008	9:00-16:00 hrs	\$6,400.00
Ugalde Olvera Pureza	Intendencia	5-10-2015	9:00-16:00 hrs	\$4,800.00
PROPUESTAS				
PERSONAL	JUSTIFICACION			
Personal de terapia física	El personal actual no es suficiente y se busca, además, que haya personal mejor preparado en la materia.			
Médico especialista	Al perder el apoyo por parte del CRIQ con la visita trimestral a nuestra unidad se busca contar con este servicio de manera periódica como parte de nuestros servicios.			

Actualmente en la U.B.R. se está trabajando los días lunes, miércoles y viernes en terapia física, laborando el personal capacitado como promotoras en rehabilitación.

Los días martes, medio día del miércoles y jueves se trabaja terapia de lenguaje teniendo como responsable a la Lic. Amelia María Hernández Pérez; y martes y jueves en estimulación temprana la P.R. María Isabel Benítez Muñoz.

PROGRAMACIÓN DE ENSEÑANZA CONTINUA

FECHA	TIPO DE SESIÓN	RESPONSABLE
20 de enero 2016	Departamental	P.R. María Isabel Benítez Muñoz
27 de enero 2016	Departamental	P.R. María Isabel Benítez Muñoz
10 de febrero 2016	Clínica	P.R. María Isabel Benítez Muñoz
24 de febrero 2016	Clínica	Lic. Amelia María Hernández Pérez
9 de marzo 2016	Clínica	P.R. María Isabel Benítez Muñoz
23 de marzo 2016	Clínica	Lic. Amelia María Hernández Pérez
9 de abril 2016	Clínica	P.R. María Isabel Benítez Muñoz
27 de abril 2016	Clínica	Lic. Amelia María Hernández Pérez
11 de mayo 2016	Clínica	P.R. María Isabel Benítez Muñoz
25 de mayo 2016	Clínica	Lic. Amelia María Hernández Pérez
8 de junio 2016	Clínica	P.R. María Isabel Benítez Muñoz
22 de junio 2016	Clínica	Lic. Amelia María Hernández Pérez
10 de agosto 2016	Clínica	P.R. María Isabel Benítez Muñoz
24 de agosto 2016	Clínica	Lic. Amelia María Hernández Pérez
7 de septiembre 2016	Clínica	P.R. María Isabel Benítez Muñoz
21 de septiembre 2016	Clínica	Lic. Amelia María Hernández Pérez
12 de octubre 2016	Clínica	P.R. María Isabel Benítez Muñoz
26 de octubre 2016	Clínica	Lic. Amelia María Hernández Pérez
9 de noviembre 2016	Clínica	P.R. María Isabel Benítez Muñoz
15 de diciembre 2016	Departamental	P.R. María Isabel Benítez Muñoz

RECURSOS MATERIALES

RECURSO	CANTIDAD	NO. DE INVENTARIO	FUENTE	CONDICIONES	ESPECIFICACIONES
MESA DE TRATAMIENTO	2	11	ESTATAL	MALOS	ESTAN ROTAS
BANCA	2	11	ESTATAL	BUENO	
SILLA DE VISITA FORRADAS EN VINIL / 4 GOMAS	3	11	ESTATAL	BUENO	
MESA PARA PREESCOLAR	1	11	ESTATAL	BUENO	
MESA DE MADERA PARA ADULTO	1	11	ESTATAL	BUENO	
LOCKER TRIPLAY C/4 EN 2 PTS. 1.80 X .6 X .79	1	11	ESTATAL	BUENO	
SILLA P/ PREESCOLAR DE MADERA	4	11	ESTATAL	BUENO	
SILLA PARA ADULTO DE MADERA	4	11	ESTATAL	BUENO	
PLANO INCLINADO	1	11	ESTATAL	BUENO	
ESCRITORIO C/3 CAJ. DE PINO	1	11	ESTATAL	MALO	ESTA ROTO
TABLA DE REFLEJOS MEDULARES CON COLCHON	1	11	ESTATAL	MALO	EL COLCHON ESTA ROTO Y LE FALTAN TABLAS A LA BASE
LAMPARA DE RAYOS INFRARROJOS	1	11	ESTATAL	BUENO	
PARAFINERO	1	11	ESTATAL	BUENO	
POSICIONADOR	1	11	ESTATAL	BUENO	
CARRO MOVIL	1	11	ESTATAL	BUENO	REPARADO
TIMON	1	11	ESTATAL	BUENO	
BARRAS SUECAS	1	11	ESTATAL	BUENO	
ROMPECABEZAS EN MADERA	1	11	ESTATAL	BUENO	
ROMPECABEZAS GRANDES EN MADERA	1	11	ESTATAL	BUENO	
JUEGO DIDACTICO	1	11	ESTATAL	BUENO	
CAJA DE LETRAS C/64 Y ATRIL	1	11	ESTATAL	BUENO	

FRASCO CON LETRAS Y NUMEROS	1	11	ESTATAL	BUENO	
PLANTOSCOPIO	1	11	ESTATAL	BUENO	
VENTILADOR	1	11	ESTATAL	MALO	NO FUNCIONA
BICICLETA FIJA	1	11	ESTATAL	MALO	ESTA ROTA DEL ASIENTO
ELECTROESTIMULADOR	1	11	ESTATAL	MALO	NO FUNCIONA CORRECTAMENTE
COLCHON CONFECCIONADO	2	11	ESTATAL	MALO	ESTA ROTO
CILINDRO DE HULE ESPUMA	1	11	ESTATAL	MALO	ESTA ROTO
COMPRESERO	1	11	ESTATAL	BUENO	
BARRAS PARALELAS	1	11	ESTATAL	BUENO	
ULTRASONIDO	1	11	ESTATAL	MALO	NO PASA LA DENSIDAD CORRECTA
BALANCIN	1	11	ESTATAL	BUENO	SE REPARO
ARCHIVERO 4 CAJAS METALICO	1	11	ESTATAL	BUENO	
ESPEJO CON RUEDAS	1	11	ESTATAL	BUENO	
ESCALERA CON RAMPA	1	11	ESTATAL	BUENO	
PIZARRON ROTAFOLIO	1	11	ESTATAL	BUENO	
APARATO DE BRAQUEACIÓN	1	11	ESTATAL	BUENO	
JUEGO DE 3 ANIMALES DE AGITACIÓN MUSICALES	1	11	ESTATAL	BUENO	SOLO HAY 2
JUEGO DE MEMORIA CARTAS CON 24 PARES	1	11	ESTATAL	BUENO	
CUBO CON 40 PZAS. PLASTICO	1	11	ESTATAL	BUENO	
CASA GRANJA	1	11	ESTATAL	REGULAR	FALTAN PIEZAS
ALFABETO C/LETRAS COLORES O NUMEROS	1	11	ESTATAL	BUENO	

PROPUESTAS	
MATERIAL	JUSTIFICACION
Mesas de tratamiento	Con las que se cuenta están en malas condiciones ya los tornillos ya no aprietan y se mueven.
Colchón para tabla de reflejos medulares	El colchón que tiene en este momento tiene rota la costura de todo el extremo derecho
Colchones para área de estimulación	Están rotas las costuras
Cuñas y pelotas para ejercicio	La pelota con la que se contaba se rompió. Material necesario para estimulación temprana.
Polainas, mancuernas y ligas	Material necesario para mejorar la calidad del servicio de terapia física, no se cuenta con él.

ORGANIGRAMA

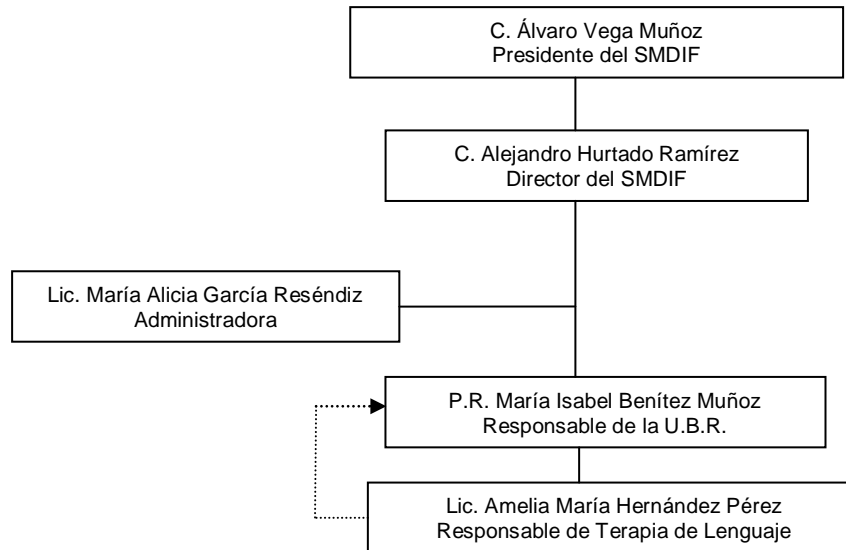



**CENTRO DE REHABILITACIÓN INTEGRAL DE QUERÉTARO
PROGRAMA DE REHABILITACIÓN COMUNITARIA**

PROGRAMA ANUAL DE METAS

Formato 3
AÑO: 2016

META DE DESGLOSE	UNIDAD DE MEDIDA	ENE.	FEB.	MAR.	ABR.	MAY.	JUN.	JUL.	AGO.	SEP.	OCT.	NOV.	DIC.	TOTAL
ORIENTAR E INFORMAR ACERCA DE LA DISCAPACIDAD	EVENTO	1	1	1	1	1	1	1	1	1	1	1	0	11
	PERSONA	10	10	10	10	10	10	10	10	10	10	10	0	110
DETECTAR ENFERMEDADES Y LA DISCAPACIDAD	PERSONA	2	3	3	3	3	3	3	3	3	3	3	1	33
CONSULTA MEDICA	CONSULTA													
CONSULTA PARAMEDICA	CONSULTA													
CONSULTA MEDICA DE 1ª VEZ	PERSONA													
CONSULTA PSICOLÓGICA 1ª VEZ	PERSONA													
TERAPIA FÍSICA	SESIÓN	70	200	200	150	200	150	150	150	200	250	250	150	2120
TERAPIA OCUPACIONAL	SESIÓN													
TERAPIA DE LENGUAJE	SESIÓN	30	70	50	30	40	70	50	15	30	70	80	40	575
SESIÓN DE 1ª VEZ EN TERAPIA FÍSICA	PERSONA	8	8	10	8	5	7	10	5	10	10	10	7	98
SESIÓN DE 1ª VEZ EN TERAPIA OCUPACIONAL	PERSONA													
SESIÓN DE 1ª VEZ EN TERAPIA DE LENGUAJE	PERSONA	1	2	2	1	1	2	1	1	2	2	3	2	18
GRUPOS COMUNITARIOS	GRUPOS													
VISITAS COMUNITARIAS	VISITAS													
CAPACITACIÓN PARA EL TRABAJO	CURSOS													
TALLERES CENTRO DE SALUD EST. TEMP.	EVENTO	1	1	1	1	1	1	1	1	1	1	1	0	12
	PERSONA	5	5	5	5	5	5	5	5	5	5	5	0	55

UNIDAD BÁSICA DE REHABILITACIÓN SAN JOAQUÍN

FECHA: 18 de diciembre de 2015.

ELABORÓ: P.R. María Isabel Benítez Muñoz

Vo. Bo. (DIRECTOR DIF MUNICIPAL): C. Alejandro Hurtado Ramírez